Saison culturelle du Mont des Avaloirs 2018-2019

Rambeers
Jeudi 13 septembre à 20h30
à Pré-en-Pail-Saint-Samson

Manger
Mercredi 17 octobre à 20h30
à Courcité

Gigaclash
Jeudi 29 novembre à 20h30
à Courcité

Iliade
Jeudi 24 janvier à 20h30
à Javron-les-Chapelles

Le mois le plus court
En février
Rindrant sur le territoire

Le Misanthrope
Jeudi 21 mars à 20h30
à Javron-les-Chapelles

Double
Jeudi 25 avril à 20h30
à Villaines-la-Juhel

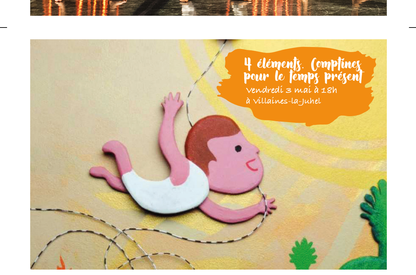

4 éléments, Comptines pour le temps présent
Vendredi 3 mai à 18h
à Villaines-la-Juhel

Clôture de saison
Samedi 11 mai
à Villaines-la-Juhel

INFORMATIONS PRATIQUES

Saison culturelle du Mont des Avaloirs
1 rue de la corniche de Pail
Pré-en-Pail
53140 Pré-en-Pail-St-Samson
accueil@c-montdesavaloirs.fr
www.cc-montdesavaloirs.fr

Réservations

- **Par téléphone** : 02 43 30 11 11 ou 06 08 02 75 18
- **À la CCMA :** siège de Pré-en-Pail-St-Samson et à Bel Hérin Dunant à Villaines-la-Juhel
- **À l'Office de Tourisme du Mont des Avaloirs :** 26 rue Jules Dortheau à Villaines-la-Juhel
- **Sur internet :** www.cc-montdesavaloirs.fr

Les sorts de spectacle, 30 minutes avant le début de la représentation.

Moyens de paiement

Espèces, chèques à l'ordre du Trésor Public), chèques vacances, chèques découvertes, tickets CNAS, tickets CAF, Pass Culture & Sport et chèques jeunes culture.

Tarifs

Plein : adultes
Réduit : abonnés, demandeur d'emploi, carte Cezam, moins de 18 ans et scolaires.
Forfait Famille : 24€
(2 adultes, et de 1 à 3 enfants)

> Carte d'abonnement
Afin de bénéficier du tarif réduit sur tous les spectacles de la saison mais également auprès de nos partenaires culturels mayennais adhérents «Toutes unies, toutes ensemble», adhérez à la carte d'abonnement :
• individuelle/mini pour 10€,
• NOUVEAU Abonnement association pour 15€ (permet à tous les membres de s'abonner gratuitement)

Licence d'entrepreneur de spectacle : n° 3-1078378
Graphisme & illustrations : www.atelierbarthes.com
Impression : Reinographic

Spectacles en Chemins

Spectacles en Chemins est un dispositif départemental porté par la Ligue de l'Enseignement de la Mayenne (FAL 53), qui propose aux enfants scolaires de la CCMA des spectacles sur temps scolaire, en partenariat avec la saison culturelle.

Culture en territoire

Afin de garantir un véritable service public de la culture au plus près des habitants, le Département de la Mayenne a favorisé, dès 1995, un travail de réseau intercommunal. Il met ainsi en place des conventions culturelles avec les communautés de communes afin de les accompagner dans l'élaboration d'un projet culturel spécifique à chacun. Ce projet se traduit par différentes expositions, stages, rencontres avec les artistes, animations dans les bibliothèques, constituer ainsi une offre culturelle de qualité sur l'ensemble du territoire et pour tous les Mayennais.

Jeudi 13 septembre à 20h30

Ramkoers, Cie Bot

Performance théâtrale et musicale

Ramkoers est une performance exaltante venue tout droit de Hollande, une rencontre inattendue entre le théâtre et la musique. Tour à tour mécaniciens, musiciens, acteurs et chanteurs transforment une scène vide en un incroyable capharnaüm, fruit d'un assemblage mécanico-musical improbable.

Lors de compositions à la fois drôles, tendres et rocambolesques, ils font preuve d'une ingéniosité sans pareille pour déjouer l'échec et donner une nouvelle fonction à des objets à priori sans valeur. Ferronerie, descentes de gouttières et barils roulés seront les instruments fracassants d'une aventure visuelle et musicale que vous n'êtes pas prêts d'oublier.

Ann Govrt Jonkers, Jill van Eerttum, Daan Hendriks, Tomas Postema
Mise en scène : Ann Govrt
Régie son : Jan Abe Luchtenberg
Production : Linda Légat
Mise en scène : Vincent de Rooij

Mentions légales : Une production de Productiehuis De Nieuwe Doel.

© Sigrid Spinnox

Tarif
Gratuit

Tout public,
55 min

Locaux techniques de la CCMA
Route de Gesves
à Pré-en-Pail-Saint-Samson

Mercredi 17 octobre à 20h30

Manger, Cie Zygomatic

Théâtre burlesque musical

Assistez à une épopée absurde, poétique et musicale au coeur de notre assiette. Ce spectacle humaine et décapant s'indigne avec un brio burlesque et malicieux des absurdités économiques, écologiques et alimentaires du monde. Ce que le spectateur voit est drôle, ce qu'il entend est vrai.

Servi par quatre comédiens qui chantent, miment, dansent et jouent la rime à la perfection, "Manger" est un spectacle engageant, un réquisitoire atypique et intelligent qui éclaire et réveille le consommateur tout en légèreté. Spectacle suivi d'un débat.

P.S : Participez à un atelier cuisine avant le spectacle pour concocter de bonnes recettes avec des produits bios et locaux.
Dégustation à l'issue du spectacle !
Mercredi 17 octobre / 14h à 16h / Courcité / Gratuit sur inscription.

Distribution : Ecriture et mise en scène : Ludwic Pitorin
Avec : Delphine Lyllos, Benjamin Scampini,
Xavier Pierre, Ludwic Pitorin

Création musicale : Benjamin Scampini
Accessoires et technique : Xavier Pierre
Costumes : Delphine Lyllos

© Cie Zygomatic

Tarifs
10€/6€

A partir de 7 ans
1h15

Salle socio-culturelle
Rue du stade
à Courcité

Jeudi 29 novembre à 20h30

Gilgaclash, Cie Le scrupule du gravier

Art du récit

Mixer culture urbaine et histoire mythologique, c'est le pari fou que relève l'équipe du Scrupule du Gravier qui modernise avec beaucoup d'humour ce « mythe des mythes, fondateur de l'Humanité ».

Gilgamesh, demi-dieu, roi absolu de la cité d'Uruk, ne craint rien ni personne. Fatigués de subir les plaintes des habitants terrorisés, les dieux décident d'intervenir. Alors l'histoire commence. Une aventure incroyable, une quête impossible, un voyage jusqu'aux confins du monde... et de l'être humain.

P.S : Participez à une session découverte du slam et du beat box proposée par un artiste de la compagnie ! (à partir de 10 ans, gratuit, sur inscription)
Mercredi 28 novembre / 18h / Centre culturel à Villaines-la-Juhel.

Distribution :
Texte et interprétation : Fordan N'Diekhampha, Julien Bonnet
et Maxime Mikus. Mise en scène : Fordan N'Diekhampha et Julien
Fantoine, Julien Tanner et Maxime Tourax. Création musicale :
Fordan N'Diekhampha. Création et régie lumière : Pablo Hassani
/ Enguerrand Michelin. Création et régie son : Robin Hermet
/ Jérémy Lemaître. Création et régie vidéo : Enguerrand Michelin
/ Florent Giffon. Regard complice : Simon Rono-Rickwood.

Mentions légales :
Coproduction : Région PACA | SPEDIDAM | Théâtre des Carmes, Avignon | Théâtre Olivier Liron | Festival Mythos | CPPC – Centre de Production des Paroles Contemporaines, Rennes | Ville de Chavres, Le Plan – Centre Européenné des Cultures Urbaines, Lille | Théâtre de Fontdeacha, Mirabès | Fabrique Mimont, Cannes.

© Antonin Tanner

Tarifs
10€/6€

Tout public,
partir de 10 ans
1h30

Salle socio-culturelle
Rue du stade
à Courcité

Découvrez le premier spectacle de la compagnie « Bref... le Grand Nord », le 27 novembre 2018 au Bocage Mayennais !

Jeudi 24 janvier à 20h30

Iliade, Cie À Tire-d'aile

Théâtre

La metteuse en scène, Pauline Bayle, et cinq jeunes comédiens s'emparent avec intelligence, force et talent de l'Iliade d'Homère. S'affranchissant de tous les obstacles d'un texte monumental, ils nous content ces six jours et six nuits d'une guerre qui dura neuf ans.

On est ébouillé par ces combats, fascinés par la multitude des noms des héros, hilare face aux démêlés amoureux et politiques des Olympiens. Il n'y a pas de morale à tirer de gigantes. L'écho poétique est percutant : que l'on soit oppresseur ou opprimé, il s'agit d'être égaux face à la souffrance et à la mort. Peine de bruit et de fureur, de compassion et de tendresse, cette Iliade mérite le détour. Ferveur et fougueuse, cette version redynamise Homère, pour le meilleur !

P.S : Rencontre avec les comédiens à l'issue du spectacle.

Distribution : Adaptation : Pauline Bayle d'après Homère - Mise en scène : Pauline Bayle - Avec : nouvelle distribution en cours pour la saison 18-19 - Equipe de création : Charlotte von Bonsexuels, Florent Doris, Jade Houbrecht (en alternance) avec Pauline Bayle), Alix Faidy, Yon Lacoste, Jean-Baptiste Manessier, Jean-Baptiste Saudinos, Pauline Bayle - Costumes : Camille Ait - Gamachechen - Composition de Tim d'Ailly, Le Théâtre de Bellevile et Lydie Sarazin.

Mentions légales : Coproduction / Compagnie À Tire-d'Aile - Le Théâtre de Bellevile et Lydie Sarazin Saison Avec la participation artistique du Jeune Théâtre National - Avec le soutien du Théâtre 71 - Fabrique de culture de Gentilly, Le Théâtre de Bellevile et Lydie Sarazin - Le Compagnonnage - Dans un Accord Direct du CNAM

© Simon Gosselin et Pauline LeGoff

Tarifs
10€/6€

A partir de 12 ans
1h30

Salle polyvalente
Place Georges Morin
à Javron-les-Chapelles

Février

Le mois le plus court

Cinéma et courts métrages

Comme chaque année, le mois de février vous permet de découvrir la richesse du court métrage, qu'il soit national ou mondial.

Assistez à des séances de projection, mais aussi à des ateliers de pratique, des rencontres avec des professionnels du cinéma, et d'autres surprises qui n'attendent que vous.

C'est l'occasion rêvée pour découvrir, créer, s'impliquer, rêver... et pour partager un moment convivial !

Programmation à découvrir en décembre.

Tarifs
A venir

Tout public

Itinérant sur le territoire

Jeudi 21 mars à 20h30

Le Misanthrope, Cie Viva

Théâtre

Le Misanthrope est l'histoire d'un couple impossible. L'histoire de deux êtres, Alceste et Célimène, qui s'aiment mais que la société sépare. Par une mise en scène contemporaine, Anthony Magnier nous plonge dans un univers familier, légèrement distancé pour nous permettre d'entendre Molière, rire sans jamais oublier que si les époques changent, les travers humains demeurent, et qu'ensemble nous devons garder une douce vigilance.

P.S : Vous êtes comédiens amateurs ? Découvrez la pièce par la pratique théâtrale lors d'un atelier proposé par une comédienne du spectacle (gratuit, sur inscription).
Mercredi 20 mars / 13h30 / Salle B. Mersklin à Pré-en-Pail-Saint-Samson.

Distribution : DE MOLIÈRE
Mise en scène, adaptation et scénographie : Anthony Magnier
Avec : Alceste : Anthony Magnier, Célimène : Caroline Nolot,
Oronte : Xavier Marlot, Arsinoé : Eugenie Rakon, Eliante, Agathe
Bourdrez, Philinte, Lionel Paolizzi, Dubois : Victorien Bidard,
Acaste : Loïc Renard
Lumières et son : Stéphane Baboy
Costumes : Mélissande de Gennes
Chorégraphie : Liam Jimenez

Mentions légales :
Avec le soutien de :
Théâtre Municipal Juliette Drouet - Fougères) - Centre Culturel Yves Montand (Lory-Grigny) - Théâtre Le Forum (Fréjus/Saint Raphaël) - Centre Culturel Jean Vilar (Marly-Le Roi) - Espace Lino Ventura (Torcy) - Festival du Rire Médecin (Versailles) - Ville de Versailles - Région Ile de France - SPEDIDAM - L'Espace Sonia Delaunay (Paris 13e) - Théâtre de Poche (Hédé-Bazouges) - Théâtre Jean Lurçat (Aubervilliers) - La Compagnie Viva est soutenue en résidence par la Ville de Versailles

© Anthony Magnier

Tarifs
10€/6€

A partir de 10 ans
1h40

Salle polyvalente
Place Georges Morin
à Javron-les-Chapelles

Jeudi 25 avril à 20h30

Double, Cie Dessources

Danse métissée et musique soul

Il s'agit d'une histoire d'amour, d'une recherche d'équilibre entre le destin, l'instinct, la part féminine. Magie des images visuelles et sonores, deux hommes et deux femmes nous offrent leur supplément d'âme dans un décor végétal sonore étrangement vivant. Voici le quatuor de Nono Battesti : une union de souffles, tous à la fois soumis aux éléments et aux autres et à leur écoute. Ils viendront à former une ligne unique, une alliance, la réconciliation entre les différents visages qui constituent une seule et même personne.

P.S : Participez à un atelier de danse avec le chorégraphe Nono Battesti : danse métissée, hip'hop, jazz, afro... (Gratuit sur inscription, ouvert aux non initiés)
Mercredi 24 avril / 15h / Salle polyvalente à Javron-les-Chapelles

Distribution :
Nono Battesti : chorégraphe, danseur, boxe
Dana B : chant et danse
Violette Cornevin : danse

Quentin Halley : guitares et percussions
Direction technique et lumières : Benjamin Stroëtins
Ingénieur son : Stan Leroy
Olivier Battesti : scénographie

© Jean marc Schneider et Benjamin Struiens

Tarifs
10€/6€

Tout public, dès 8 ans
1h

Salle polyvalente
Rue Gervaiseau
à Villaines-la-Juhel

Vendredi 3 mai à 18h

4 éléments, Comptines pour le temps présent

Cie Le petit rayon magique - Spectacle graphique et musical

Christophe Alline, illustrateur, graphiste, musicien et plasticien «Fabricolleur» et Fred Bigot, compositeur et musicien, nous proposent une adaptation du livre sonore « 4 éléments, comptines pour le temps présent » sous la forme d'un spectacle, graphique, sonore et musical.
Il invite le spectateur à se laisser aller et à suivre le fil tendu par les artistes, un petit rayon magique aux pouvoirs qui nous emportera dans un voyage en chanson à travers les quatre éléments, une balade en bateau sur l'eau à la poursuite d'un verre de terre, emporté par le vent frais du matin, jusqu'à l'extinction des feux...

P.S : Les artistes seront en résidence sur notre territoire en 2018/2019. Découvrez l'univers singulier de Frédéric Bigot lors d'une sieste musicale. Samedi 6 novembre / 10h30 / Médiathèque de Villaines-la-Juhel.

Échangez avec Christophe Alline autour de son travail d'illustrateur !
Mercredi 27 mars / 16h / Bibliothèque de Pré-en-Pail-Saint-Samson.

Distribution : Christophe Alline et Fred Bigot

© C. Alline

Tarifs
6€/4€

Dès 6 mois
30 min

Salle polyvalente
Rue Gervaiseau
à Villaines-la-Juhel

Samedi 11 mai à Villaines-la-Juhel

Lecture de saison

Gratuit

L'ensemble du service culturel s'associera pour vous proposer une soirée festive et conviviale. Concerts, expositions, lectures,... les occasions de s'amuser et de s'évader ne manqueront pas pour fêter en beauté cette fin de saison ! Programme précis à découvrir au printemps.

En partenariat avec

© Antonin Tanner

Actions culturelles

La saison culturelle mène un travail de médiation auprès de différents publics. Il se traduit par des partenariats au long cours et des interventions plus ponctuelles pour favoriser l'accès à la culture au plus grand nombre. Que vous soyez enseignant, encadrant, animateur ou simplement membre d'une association, n'hésitez pas à nous contacter pour un programme personnalisé.

Saison culturelle du Mont des Avaloirs
1 rue de la corniche de Pail
Pré-en-Pail
53140 Pré-en-Pail-St-Samson
02 43 30 11 11
06 08 02 75 18
culture-mediation@cc-montdesavaloirs.fr
www.cc-montdesavaloirs.fr